Envoi
Accueil

Habiter le seuil de ta maison

E 22-11

T. et M. : Communauté du Chemin Neuf • **Éd. :** Artemas
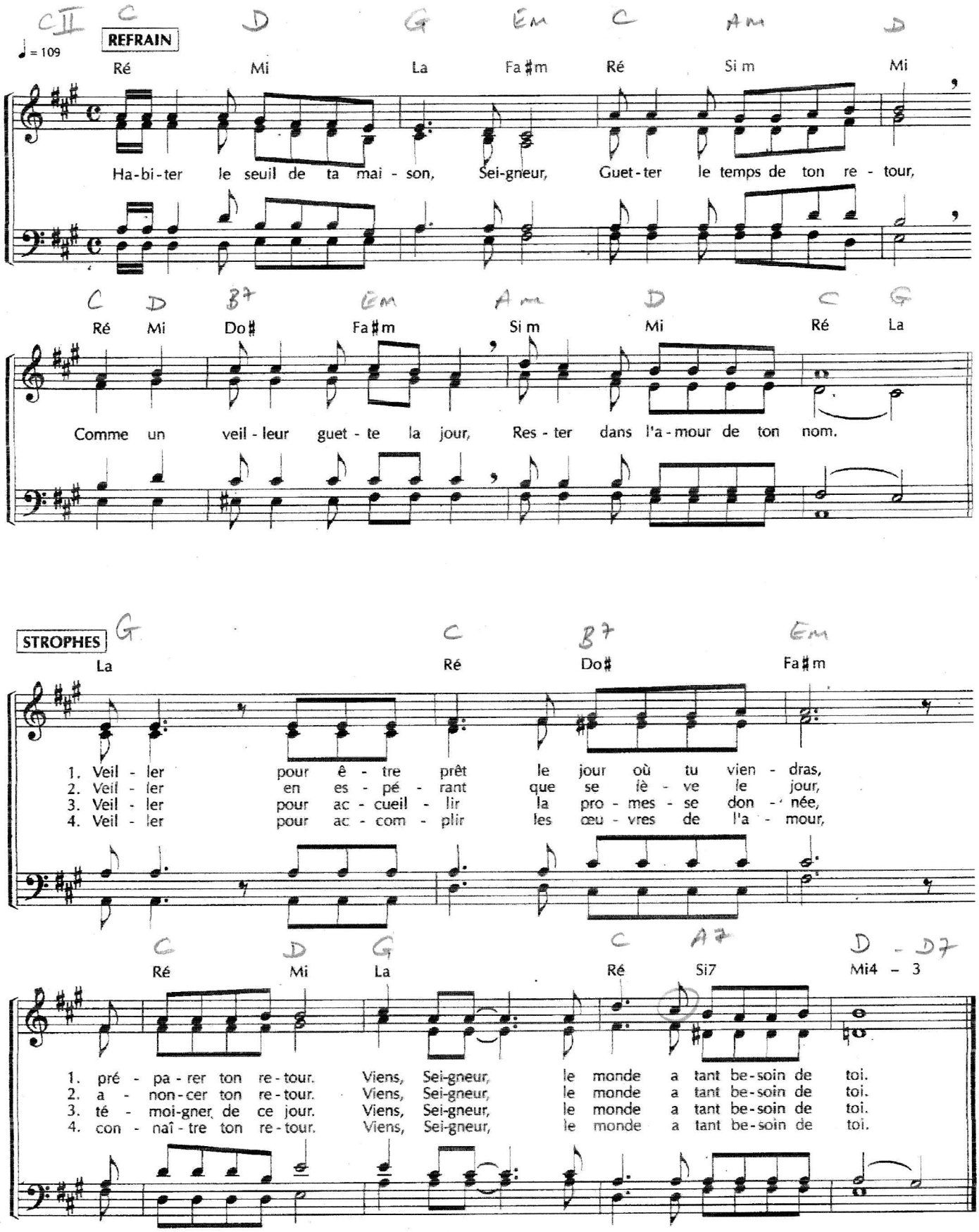
4 voix mixtes